

Mantel lab nonwoven sekali pakai

Fitur produk:

1. Ukuran: S 96 * 140 * 57cm M 100 * 144 * 57 cm L 104 * 148 * 57 XL 108 * 152 * 58
2. Dengan tingkat repellency cairan yang tinggi.
3. Dibuat dari SMS hidrofobik, PP, PP + PE. CPE, bahan mikroporous
- 4, bebas lateks; tahan abrasi; serat rendah; cairan yang benar-benar tahan.
5. Dirancang untuk perlindungan optimal, kenakan nyaman.
6. Putih, biru, hijau, kuning, merah bisa tersedia. Indikasi Mantel laboratorium gigi sekali pakai banyak digunakan dalam gaun pelindung keselamatan medis, gaun lokakarya aseptik, isolasi pelindung, pabrik elektronik penambangan, pabrik peternakan pabrik makanan dan sebagainya.

Keuntungan kita:

Langsung produsen, mantel laboratorium gigi sekali pakai, warna apa pun.

2, ISO, CE, PP, PP / PE, SMS, SMMS, Microporous,

3.Kapasitas: 10.000 pcs / hari, 1 * 40HQ dapat selesai dalam 10-15 hari;

4. penghalang yang baik terhadap fluida dan bernapas, desain kemasan OEM, layanan dalam 24 jam.

Spesifikasi produk:

Nomor kode	OH-4000.
Warna	Putih, yang lain seperti biru, biru tua dll.
Bahan	SMS non woven 35gsm, kisaran berat dari 30 hingga 60gsm Itu terbuat dari polypropylene spun bond kain non woven + melelehkan kain non woven + polypropylene spun obligasi kain non woven, lateks bebas, tahan abrasi, serat rendah, dengan tingkat repellency cairan yang baik, cairan tubuh, dan patogen.
Gaya	Manset rajutan dan kerah, depan dengan tombol 4pcs, 2 kantong
Ukuran	S, m, l, xl, 2xl, 3xl, 4xl, 5xl (detail, Anda bisa periksa di bawah ini)
Pengepakan	5 pcs / bag, 50 pcs / ctn, 10 pcs / bag, 10 bags / ctn, sesuai kebutuhan Anda
Standar kami	CE, ISO13485, FDA

Gaya mantel lab untuk referensi Anda

Depan terbuka: dengan tombol, dengan ritsleting, dengan pita ajaib,

Cuff: Dengan pergelangan tangan terbuka, dengan pergelangan tangan elastis, dengan manset rajutan,

Kerah: dengan kerah tunggal, dengan kerah ganda, dengan kerah rajutan,

Tambahan: dengan kantong, tanpa / tidak ada kantong

Pondok



single collar,
open wrist

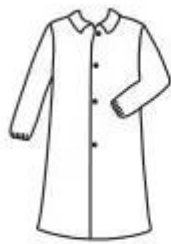

single collar,
elastic wrist

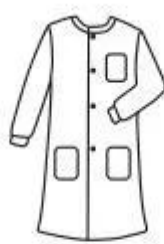

knit collar,
knit wrist
3 pockets

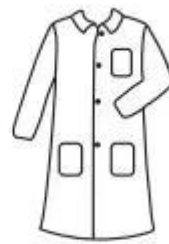

single collar,
open wrists
3 pockets



single collar,
elastic wrists
3 pockets

Pondok

Kemasan normal kami:

1. PC / Tas, 50 pcs / ctn, sesuai permintaan Anda
 2. Non-steril (tersedia steril)
 3. Ukuran Karton: 30 * 28 * 38cm, 0,0475cbm sebagai tuntutan Anda
 4. Jika Anda membeli 1x20GP, dapat memuat 861CTNS, jumlahnya akan menjadi 43050 pcs
- Jika Anda membeli 1x40hq, dapat memuat 2114CTNS, jumlahnya akan menjadi 105700 pcs

FAQ.

1. Apakah Anda produsen atau perusahaan dagang? Kapan perusahaan Anda didirikan?

Ya, kami langsung produsen, pabrik kami didirikan pada tahun 2003.

2. Apa omset tahunan untuk perusahaan Anda?

Dalam beberapa tahun berlalu, sekitar USD18 juta-20 juta, masih dalam pertumbuhan.

3. Berapa jumlah karyawan di perusahaan Anda?

Pabrik kami adalah sekitar 380-400 pekerja terampil, 10 QC profesional untuk memeriksa kualitas selama setiap proses dan 10 penjualan int'l profesional dengan pengalaman 3-8 tahun di Departemen Perdagangan Int'l.

4. Berapa persentase distribusi produk Anda untuk lokal, dan ekspor?

Saat ini, 90% untuk ekspor, 10% untuk lokal.

5. Manakah negara-negara utama yang Anda ekspor?

Jerman, Swiss, Austria, Italia, Prancis, Inggris, Amerika Serikat, Arab Saudi, Chili, Meksiko, Peru, Brasil, Korea, Jepang, Thailand dan sebagainya.

6. Bisakah Anda memberi kami ikhtisar dari kisaran produk yang khusus Anda manufaktur?

Pabrik kami sendiri terutama memproduksi semua jenis masker wajah sekali pakai, tutup, coverall,

gaun bedah, mantel lab, seprai, lengan lengan, penutup sepatu, tirai bedah, ponco hujan, celemek, celemek, celemek, celemi, dan sebagainya.

7. Berapa banyak jalur produksi yang ada untuk rentang produk utama Anda?

2 Lini produksi untuk bahan pp, SMS, PP / PE. 2 Lokakarya Bebas Debu Untuk Produk Steril Bedah
5 Mesin Caps Otomatis dan 5 Mesin Cove Sepatu Otomatis. 10 mesin masker wajah otomatis.

8. Apa kapasitas output Anda untuk rentang produk utama Anda?

Masker wajah Kapasitas: 1000.000 lembar / hari. Coverall, gaun bedah, jas lab, kapasitas spreii:
10.000 lembar / hari. Kapasitas Caps: 200.000 lembar / hari. Setiap 1 * 40HQ dapat selesai dalam
7-10days.

9. Apakah perusahaan Anda memiliki sistem manajemen mutu apa pun seperti ISO, EN atau CE sertifikat (S)?

Ya, kami memiliki laporan CE, ISO13485, FDA, REACH, SGS dan NELSON.

10. Bisakah saya mendapatkan sampel gratis untuk memeriksa kualitas? Berapa lama waktu saya bisa mendapatkannya?

Ya, sampel kami dapat dipasok gratis dalam waktu 3-7 hari.

11. Bisakah kita mencetak logo kita dalam produk atau pengepakan?

Ya, semua produk dapat dibuat khusus dan semua paket dapat dicetak sebagai karya seni Anda.

12. Berapa tanggal kedaluwarsa produk Anda?

Sekitar 3-5 tahun.

13. Apa ketentuan pembayaran normal Anda?

Untuk pesanan pertama, 30% T / T di muka, 70% akan dibayar sebelum memuat atau L / C. Kita dapat mendiskusikannya lebih lanjut setelah beberapa kali kerja sama.

14. Apa MOQ Anda dari setiap produk?

Masker wajah / caps / sepatu meliputi / lengan lengan setiap MOQ: 50.000 lembar. Pakaian dan seprai MOQ: 5000 buah.

15. Bagaimana Anda memecahkan masalah kualitas jika ada?

Pabrik kami akan memberikan perhatian tertinggi pada masalah kualitas apa pun. Kami akan secara mendalam menyelidiki akar penyebab masalah dan menemukan solusi terbaik untuk menghindari masalah di masa depan. Sementara itu kami akan menyangkut kompensasi untuk pelanggan kami.





<https://www.china-disposable.com/products/yellow-color-disposable-isolation-gown.html#.ypqqm-gza-uk>